

B.Ü. KANDİLLİ RASATHANESİ ve DAE. BÖLGESEL DEPREM-TSUNAMI İZLEME ve DEĞERLENDİRME MERKEZİ

10 HAZİRAN 2022 SURUYOLU-MURADIYE-VAN DEPREMİ

BASIN BÜLTENİ

10 Haziran 2022 Tarihinde Suruyolu-Muradiye-Van (38.7685 K 43.6598 D) merkez üssünde yerel saat ile 09:02'de aletsel büyüklüğü $M_l=4.5$ olan orta şiddette bir deprem meydana gelmiştir. Depremın odak derinliği yaklaşık 7 km civarında olup sığ odaklı bir depremdir. Deprem Van ili ve ilçeleri ile çevre illerde hissedilmiştir.

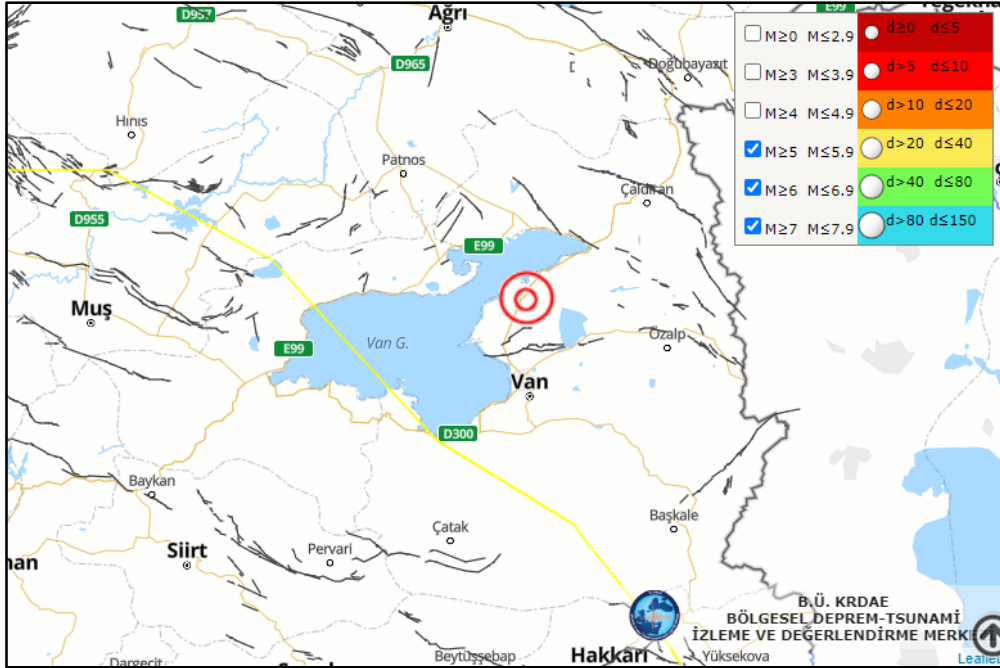

Suruyolu-Muradiye-Van ($M_l=4.5$) depreminin lokasyon haritası

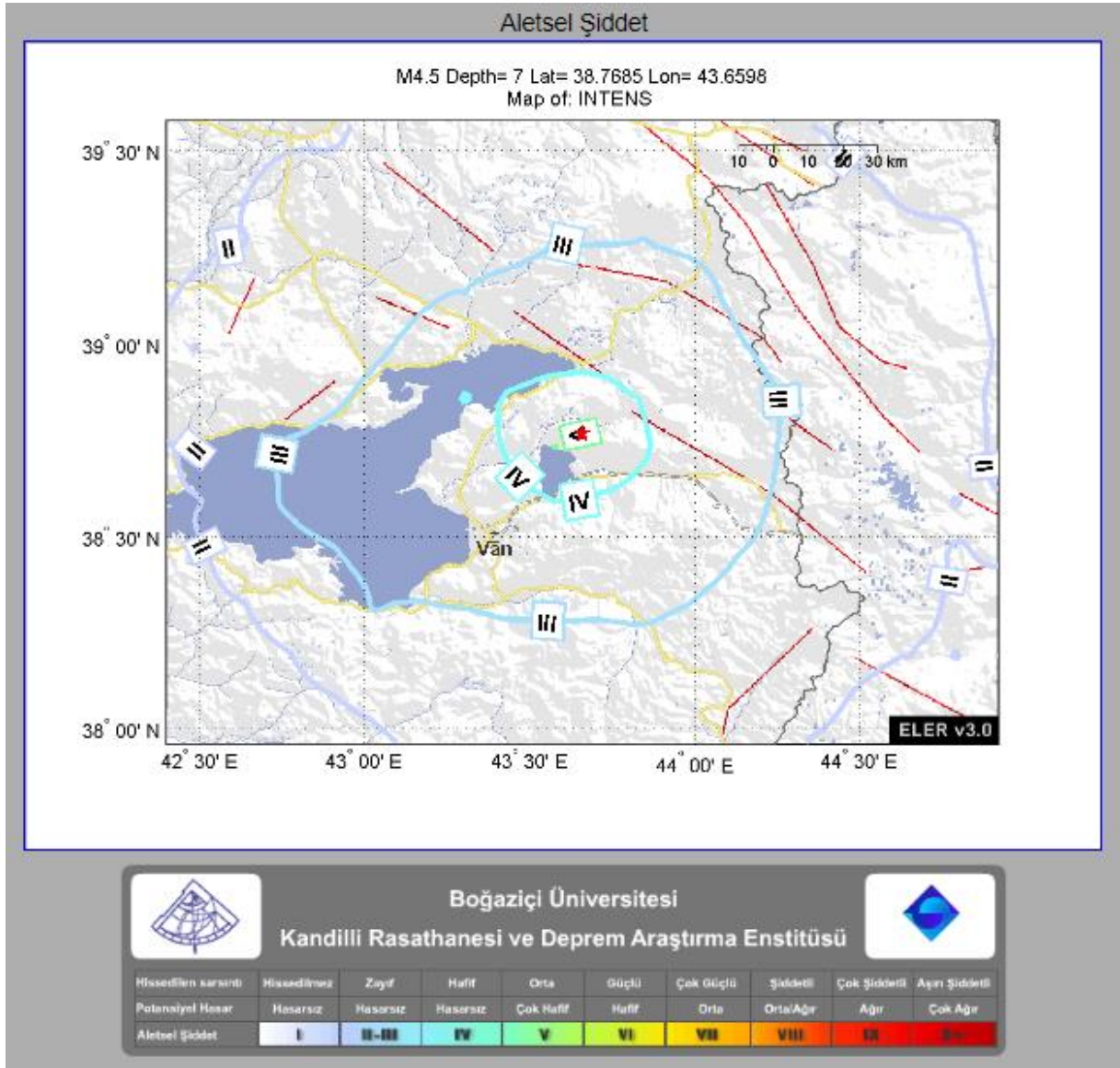

Deprem sonrası otomatik olarak hazırlanan tahmini şiddet haritası depremin merkezinde şiddet değeri $I_0=V$ olduğunu göstermektedir.

Van ili ve ilçeleri 1996 yılında T.C. Bayındırlık ve İskan Bakanlığı Afet İşleri Genel Müdürlüğü tarafından yayınlanan Deprem Bölgeleri Haritasında I.- II. Derece Deprem Bölgesi içerisinde yer almaktadır. 1996 yılında yürürlüğe giren Türkiye Deprem Bölgeleri Haritası, AFAD Deprem Dairesi Başkanlığı tarafından yenilenmiş, 18 Mart 2018 tarih ve 30364 sayılı (mükerrer) Resmi Gazete' de yayımlanmıştır. Yeni harita **“Türkiye Deprem Tehlike Haritası”** tanımı ile 1 Ocak 2019 tarihinde yürürlüğe girmiştir. Yeni haritada, bir önceki haritadan farklı olarak deprem bölgeleri yerine **en**

büyük yer ivmesi değerleri (PGA) gösterilmiştir. Türkiye Deprem Tehlike Haritasında Van ili PGA 475_(yıl) maksimum ivme değeri 0.2-0.4g arasında değişmektedir. Bu ise bölgenin deprem tehlikesinin göreceli olarak ilin özellikle kuzey-kuzeydoğu ve güneyi boyunca nispeten yüksek olduğunu göstermektedir.

İl sınırları GDABZ, DAFZ ve KDAFZ'nun etkisi altındadır. Dolayısı ile il sınırlarında farklı doğrultularda aktif faylar mevcuttur. MTA tarafından 2011 yılında hazırlanan Türkiye Diri Fay Haritasında da görüleceği gibi doğuda Van, Saray Fay Zonları, Yeniköşk, Dorutay, Hasantimur Gölü Fayları, kuzeydoğuda Çaldıran, Erciş Fayları, güneydoğuda Başkale Fayı, güney sınırında GDABZ, batı sınırında Muş Fay Zonu, Malazgirt ve Nazik Gölü fayları bölgedeki önemli tektonik yapılarıdır. Genelde ana yapıların doğrultuları KD-GB gidişlidir. Bunun yanında D-B ve KD-GB gidişli aktif fay parçaları da bölgede bulunmaktadır.

Tarihsel dönemde (M.Ö. 1800-M.S. 1900; Soysal ve diğ., 1981) bölgede şiddet değeri $I_0=IX$ olan 1647 ve 1881 depremleri meydana gelmiştir. Ayrıca Van ilinin güney-güneybatısında ve kuzeyinde tarihsel dönemde önemli depremler meydana gelmiştir.

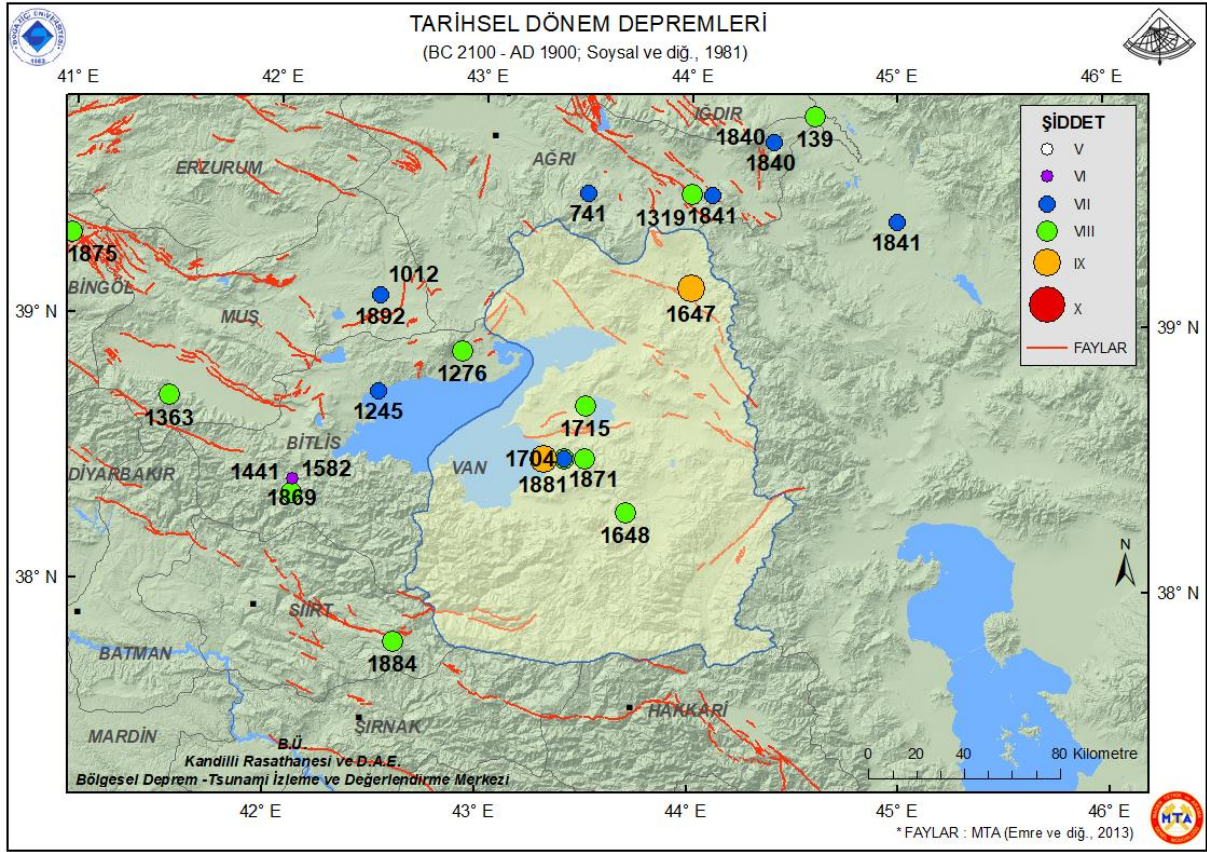

Aletsel Dönemde (M.S. 1900-2018; büyüklüğü $M > 4.0$ KRDAE Deprem Kataloğu) il sınırları içerisinde meydana gelen önemli depremlerin büyüklükleri $M = 7.0 - 7.9$ arasındadır. Tabloda da görüleceği gibi büyüklüğü $M \geq 6.0$ olan depremler, genelde il sınırları içerisinde ve batıda ve güneydoğuda komşu il sınırları içerisinde (Bingöl, Muş, Hakkari, Kars) meydana gelmiş depremlerdir. İl merkezine en yakın deprem Van'a 26 km. uzaklıkta olan 2011 Yemlice-Van depremidir.

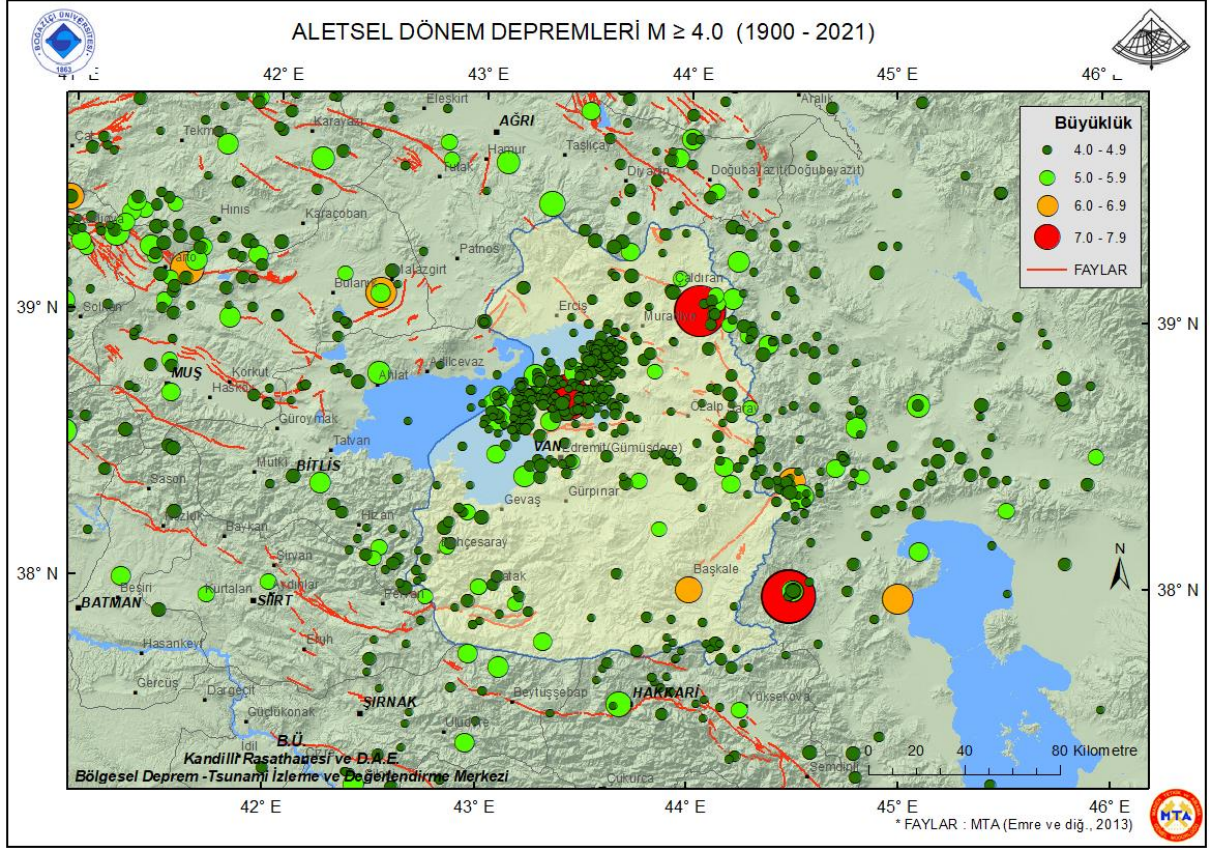

1900-2021 TARİHLERİ ARASINDA BÜYÜKLÜĞÜ ≥ 6.0 OLAN DEPREMLER

	TARİH	SAAT (UTM)	ENLEM	BOYLAM	DERİNLİK (Km.)	VAN'A UZAKLIK (Km.)	BÜYÜKLÜK	YER
1	28.04.1903	23:46:00.00	39.10	42.50	30	102	6.3	HASRETPINAR-MALAZGİRT (MUŞ)
2	28.09.1906	05:50:00.00	40.50	42.70	30	231	6.2	KAMIŞLI-SELİM (KARS)
3	28.09.1908	06:28:00.00	38.00	44.00	30	77	6.0	BARIŞ-BAŞKALE (VAN)
4	13.09.1924	14:34:14.70	39.96	41.94	10	205	6.8	EMRE-KÖPRÜKÖY (ERZURUM)
5	06.05.1930	22:34:31.70	37.98	44.48	70	112	7.6	TÜRKİYE-İRAN SINIR BÖLGESİ
6	08.05.1930	15:35:27.00	37.97	45.00	30	153	6.3	ESENDERE-YÜKSEKOVA (HAKKARİ)
7	27.04.1931	16:50:45.00	39.20	46.00	22	241	6.3	AZERBAIJAN
8	01.05.1935	10:24:46.30	40.09	43.22	60	178	6.2	DİBEKAYA-KAĞIZMAN (KARS)
9	19.08.1966	12:22:10.50	39.17	41.56	26	175	6.5	ÇAYIRYOLU-VARTO (MUŞ)
10	20.08.1966	11:59:09.00	39.42	40.98	14	232	6.0	KAŞIKCI-KARLIOVA (BİNGÖL)
11	06.09.1975	09:20:12.00	38.51	40.77	32	228	6.6	ÜÇDAMLAR-LİCE (DİYARBAKIR)
12	24.11.1976	12:22:16.00	39.05	44.04	10	85	7.5	YENİYAKA-ÇALDIRAN (VAN)
13	30.10.1983	04:12:28.10	40.35	42.18	16	231	6.8	PARMAKDERE-SARIKAMIŞ (KARS)
14	23.10.2011	10:41:21.01	38.72	43.41	5	26	7.2	YEMİLİCE- (VAN)
15	23.02.2020	16:00:29.57	38.41	44.49	7.2	97	6.0	TÜRKİYE-İRAN SINIR BÖLGESİ

Merkezimiz tarafından yapılan hızlı fay düzlemi çözümü, depremin doğrultu atımlı bir faylanma ile meydana geldiğini ortaya koymaktadır.

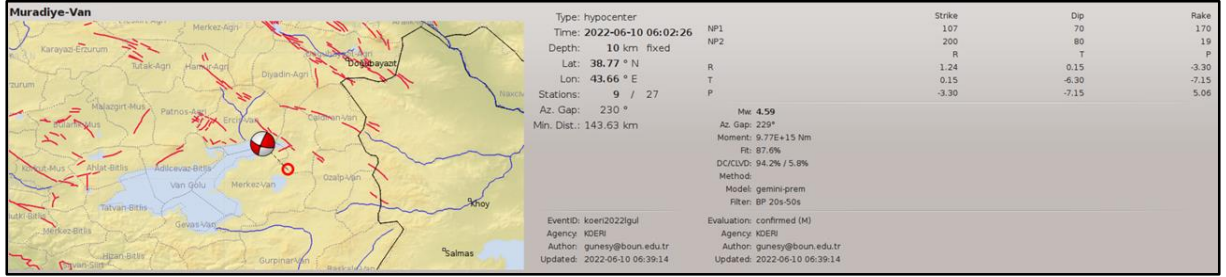

Bölgede yaşayan vatandaşlarımızın depreme dayanıklı binalarda oturmaları veya satın alacakları konutların depreme dayanıklı olarak inşaa edilmiş olması depreme karşı alınacak en güvenli tedbir olacaktır